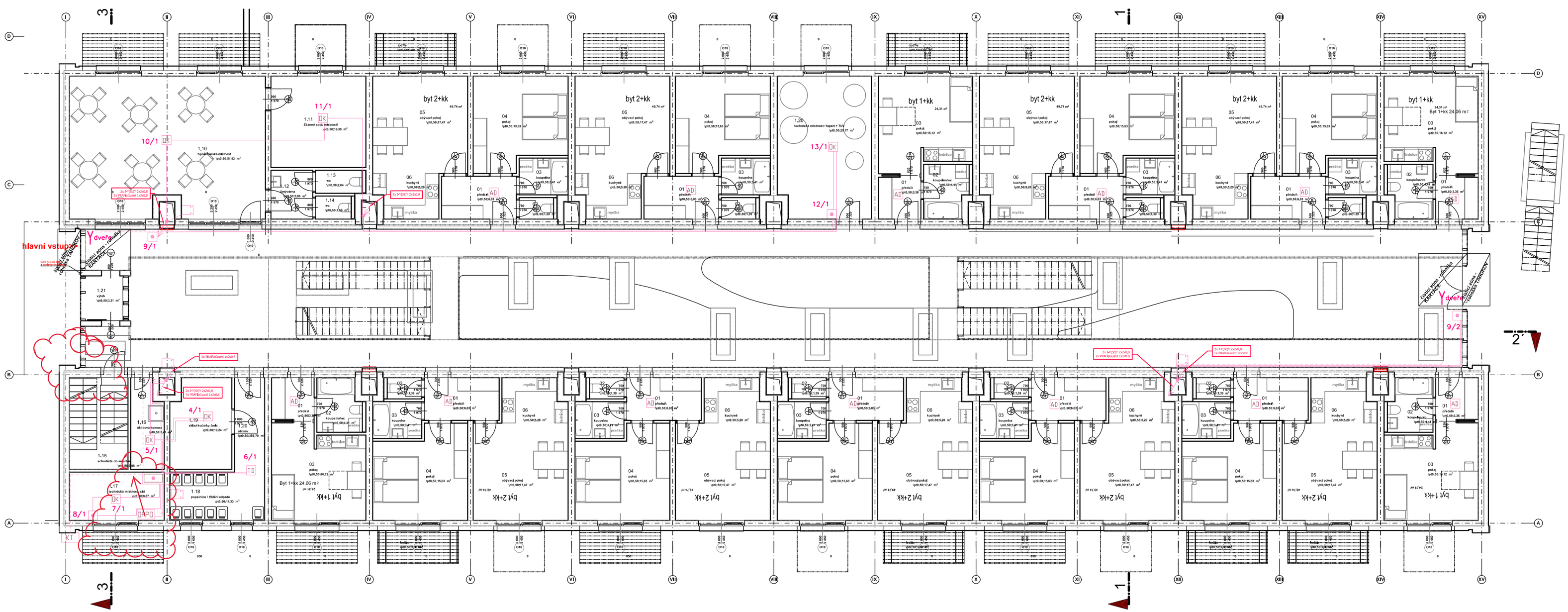

Tabulka místností 1.NP			
Počet	Č.	Název místnosti	Plocha (m2)
1	1.10	Společenská místnost	57,03
1	1.11	Zázemí spol. místností	16,35
1	1.12	chodba	3,86
1	1.13	wc	2,04
1	1.14	wc	1,95
1	1.15	schodiště do suterénu	6,53
1	1.16	úklidová komora	3,00
1	1.17	technická místnost VZT	6,87
1	1.18	popelnice / třídění odpadu	14,13
1	1.19	sklad kočárky, kola	10,36
1	1.20	chodba	453,48
1	1.20	technická místnost / topení + TV	25,15
1	1.21	výtah	2,07
4	01	předsíň	17,10
4	03	pokoj	65,30
1	04	kuchyně	22,82
1	02	wc	12,42
1	03	koupelna	30,68
1	04	pokoj	190,65
1	05	obývací pokoj	106,21
1	06	kuchyně	58,40
1	01	předsíň	36,17
		celkem	1 168,56 m2

LEGENDA POUŽITÝCH ZNAČEK

- ústřednový rozvaděč - Telecom
- ústředna EPS
- PPO okolně pole požární ochrany
- KT klíčový trezor + maják
- OKT optická-kouřový hlásič EPS
- OK optická-kouřový hlásič EPS
- TD termodiferenciální hlásič EPS
- T tlačítkový hlásič EPS
- siréna
- detekční kabel
- AD autonomní detektor
- LVP Lineární hlásič přijímač s vysílač
- SKO okenzrcové s skrčením
- Kabelový vývod s upnočením
- KABELOVÁ TRASA EPS LINKA
- kabelová trasa s funkčností při požaru
- PRŮSTUP DO DALŠÍHO PATRA

Technická zpráva a výkresy detailů jsou nedílnou součástí PD.

+ 0,000 =323,00 m n.m.BPV

Atelier..

Kdiovaty Dostavbě Byšice
Obec Kdiovaty

architekt: Ing. arch. Krystof Blyic
hlaší: Ing. arch. Jan Čiaupa
datum zpracovaní dokumentace: 20.10.2018
datum tiksu: 22.11.2020

formát: cs01BIDPS_Kdiovaty_dost_byšice_2020_11_

dokumentace pro provedení stavby
zpracovat část dokumentace

JOPE spol. s r. o.
Čestlická 317/7, 149 00 Praha 4
http://www.jope.eu, mail@jope.cz
Tel.: +420 283 930 152, Tel. Fax: +420 283 932 411
projektant : Ing. Josef Moš, Jan Vepřek

část EPS

Půdorys 1. np

stavba: 15.12.2019

D.1.4.G.3